

LEGGE 23 Luglio 2021 n. 106

L'Istituto Domus Mariae della Fondazione Santa Caterina è sito a Pescara in Via Pizzoferrato 17.

L'Istituto è autorizzato al funzionamento della sez. Primavera, ma, a causa delle restrizioni antiCOVID, la sezione non è stata attivata nell'a.s. 2020/2021 e non lo sarà nell'a.s. 2021/2022.

L'Istituto comprende n. 3 sezioni di scuola dell'Infanzia Paritaria (cod. meccanografico PE1A03000E) e n. 2 cicli completi di scuola Primaria Parificata e Paritaria (PE1E009003).

Punto a – *Organizzazione interna*

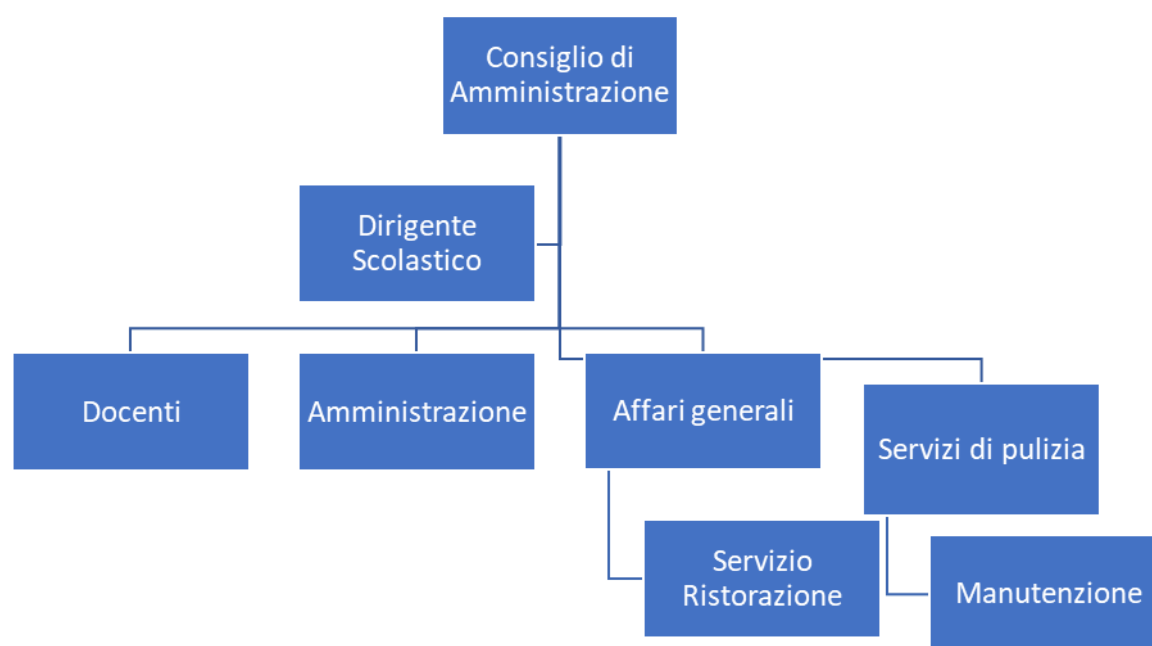

Punto b – *Le informazioni relative ai titolari di incarichi di collaborazione o consulenza ...compresi gli estremi dell'atto di conferimento dell'incarico, il curriculum vitae e il compenso erogato*

Nell'anno 2021 l'Istituto Domus Mariae ha in essere n. 2 contratti di collaborazione/consulenza con specifico riferimento all'attività scolastica e precisamente trattasi di attività di sportello psicologico e di aiuto attività didattiche. In relazione alla pubblicazione del curriculum siamo in attesa della necessaria liberatoria in conformità alle previsioni in materia di riservatezza dei dati personali.

Punto c – costo annuale del personale e delle relative spese sostenute, con particolare riferimento ai dati relativi alla dotazione organica e al personale effettivamente in servizio e al relativo costo nonché i tassi di assenza

Costo complessivo annuale del personale dipendente relativo all'anno 2020	Euro 613894,99
Tasso di assenza	0,6

PERSONALE A TEMPO INDETERMINATO:

La scuola occupa:

- n. 1 coordinatrice didattica con funzione anche di docente,
- n. 2 addette alla segreteria,
- n. 3 addette alle pulizie,
- n. 2 assistenti scolastici,
- n. 5 docenti della scuola dell'infanzia,
- n. 20 docenti tra docenti di scuola primaria e docenti di sostegno

Punto d – i dati relativi al personale in servizio con contratto di lavoro non a tempo indeterminato

Docenti di sostegno	1
cococo	6
tirocini	2

Punto e – i documenti e gli allegati del bilancio preventivo e del conto economico

Gli alunni iscritti per il successivo anno scolastico sono in linea con il precedente, quindi si prevede un uguale andamento economico.

Punto f – Le informazioni relative ai beni immobili e agli atti di gestione del patrimonio

Informazioni	Dati	Dati
Generali	Indirizzo	Via Pizzoferrato 17 Pescara
	Mq	Mq.2464
	Titolo di possesso	Locazione
	Scuole presenti	INFANZIA PE1A03000E
	Scuole presenti	PRIMARIA PE1E009003
Spazi	Mensa	Sì
	Palestra	Sì
	Laboratorio scientifico	Sì
	Spazi esterni	Cortile, area giochi...
	Altro....	

--	--	--

Gestione del patrimonio: si rimanda all'ultimo bilancio approvato presente nel sito istituzionale