

LEGGE 23 Luglio 2021 n. 106

L'Istituto Domus Mariae della Fondazione Santa Caterina è sito a Pescara in Via Pizzoferrato 17.

L'Istituto è autorizzato al funzionamento della sez. Primavera, ma, a causa della pandemia, la sezione non è stata attivata nell'a.s. 2020/2021 e non lo sarà nell'a.s. 2021/2022.

L'Istituto comprende n. 3 sezioni di scuola dell'Infanzia Paritaria (cod. meccanografico PE1A03000E) e n. 2 cicli completi di scuola Primaria Parificata e Paritaria (PE1E009003).

Punto a – *Organizzazione interna*

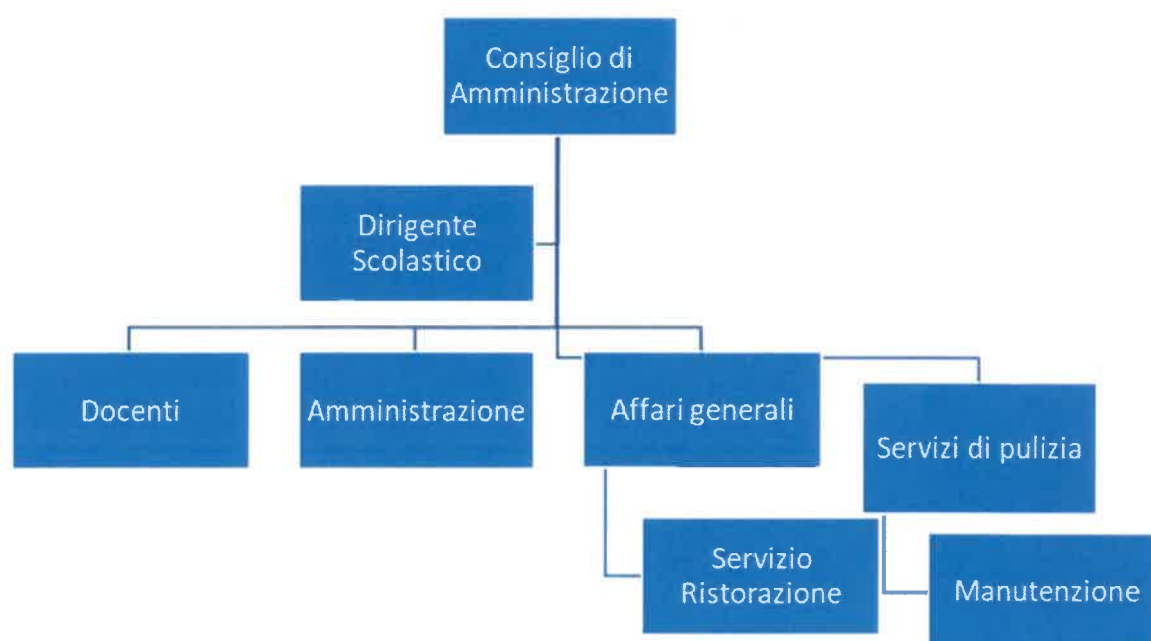

Punto b – *Le informazioni relative ai titolari di incarichi di collaborazione o consulenza ...compresi gli estremi dell'atto di conferimento dell'incarico, il curriculum vitae e il compenso erogato*

Nell'anno 2021 ha in essere n. 2 contratti di collaborazione con specifico riferimento all'attività scolastica e precisamente trattasi di attività di aiuto attività didattiche. In relazione alla pubblicazione del curriculum siamo in attesa della necessaria liberatoria in conformità alle previsioni in materia di riservatezza dei dati personali.

Punto c – costo annuale del personale e delle relative spese sostenute, con particolare riferimento ai dati relativi alla dotazione organica e al personale effettivamente in servizio e al relativo costo nonché i tassi di assenza

Costo complessivo annuale del personale dipendente relativo all'anno 2020	Euro 613894,99
Tasso di assenza	0,6

PERSONALE A TEMPO INDETERMINATO:

La scuola occupa:

- n.1 dirigente scolastico,
- n. 2 addette alla segreteria,
- n. 3 addette alle pulizie,
- n. 2 assistenti scolastici,
- n. 5 docenti della scuola dell'infanzia,
- n. 19 docenti tra docenti di scuola primaria e docenti di sostegno

Punto d – i dati relativi al personale in servizio con contratto di lavoro non a tempo indeterminato

Docenti di sostegno	1
cococo	5
tirocini	2

Punto e – i documenti e gli allegati del bilancio preventivo e del conto economico

Gli alunni iscritti per il successivo anno scolastico sono in linea con il precedente, quindi si prevede un uguale andamento economico.

Punto f – Le informazioni relative ai beni immobili e agli atti di gestione del patrimonio

Informazioni	Dati	Dati
Generali	Indirizzo	Via Pizzoferrato 17 Pescara
	Mq	Mq.2464
	Titolo di possesso	Locazione
	Scuole presenti	INFANZIA PE1A03000E
	Scuole presenti	PRIMARIA PE1E009003
Spazi	Mensa	SI'
	Palestra	SI'
	Laboratorio scientifico	SI'
	Spazi esterni	Cortile, area giochi...
	Altro....	

Gestione del patrimonio: si rimanda all'ultimo bilancio approvato presente nel sito istituzionale

DECRETO SOSTEGNI

Integrazione

Punto b – *Le informazioni relative ai titolari di incarichi di collaborazione o consulenza ...compresi gli estremi dell'atto di conferimento dell'incarico, il curriculum vitae e il compenso erogato*

Nell'anno 2021 ha in essere n. 2 contratti di collaborazione con specifico riferimento all'attività scolastica e precisamente trattasi di attività di aiuto attività didattiche.

Date di conferimento incarico 14/9/20, 2/10/20, 07/1/21

Compenso totale erogato € 7951 (settemilanovecentocinquantuno euro)

Si allegano due curriculum

Punto e – *i documenti e gli allegati del bilancio preventivo e del conto economico*

Si allega bilancio preventivo di esercizio al 31/8/2021

**FORMATO E
UROPEO
PER IL CUR
RICULUM**

VITAE



INFORMAZIONI PERSONALI

Nome Francesca Alberico
Indirizzo Via B. Verro, 8 - Milano
Telefono 3470056354
E-mail francescalberico@libero.it
Nazionalità Italiana
Data di nascita 25/06/1982
Codice Fiscale LBRFNC82H65F205Q

ESPERIENZA LAVORATIVA

Date Anno Settembre 2019

Nome e indirizzo del datore di lavoro **Istituto Domus Mariae della Fondazione S. Caterina**
Principali mansioni e responsabilità Insegnante di sostegno, doposcuola e aiuto allo studio

Date Anno 2017

Nome e indirizzo del datore di lavoro **CPIA (Centro Provinciale Insegnamento per Adulti)
PE - CH / Caritas Pescara**
Principali mansioni e responsabilità Collaboratore esterno per le coreografie e le attività
pittorico-espressive per il progetto teatrale "Lettera A...in viaggio".

Date Da Novembre 2015

Nome e indirizzo del datore di lavoro **Privati**
Tipo di impiego Babysitter
Principali mansioni e responsabilità Affiancamento allo studio e gestione attività quotidiane del
bambino (sport, attività ludiche, preparazione dei pasti, igiene personale)

Date Dal 29/04/2014 al 28/10/2014

Nome e indirizzo del datore di lavoro **Broadcast Center srl**
Tipo di azienda o settore Commercio all'ingrosso di apparecchiature elettroniche per
telecomunicazioni
Tipo di impiego Impiegata
Principali mansioni e responsabilità Gestione dell'attività tecnico / amministrative aziendali:
sistemazione e organizzazione della documentazione
aziendale, manutenzione e archiviazione delle pratiche di
contabilità. Gestione sito web.

Date Dal 11/10/2013 al 03/12/2013

Nome e indirizzo del datore di lavoro **Cooperativa Sociale "Alpha", Via Spaventa 47, Chieti**
Tipo di azienda o settore Cooperativa Sociale Servizi Sociosanitari
Tipo di impiego Stagista
Principali mansioni e responsabilità Elaborazione e realizzazione progetto in favore di famiglie con problematiche di dipendenza da internet e gioco d'azzardo patologico; partecipazione alle riunioni d'equipe; funzioni organizzative per l'evento "Giornata internazionale contro la violenza sulle donne; supporto nei colloqui di mediazione familiare; lettura e analisi del piano di zona della città di Chieti 2011-2013

Date Dal 29/10/2010 al 11/11/2010 - Da Aprile 2011 a Dicembre 2012

Nome e indirizzo del datore di lavoro **Società Terme di Caramanico**
Tipo di impiego Educatrice mini club e babysitter da 2 a 10 anni
Principali mansioni e responsabilità Attività d'intrattenimento ludico-ricreative

Date Dal 09/2006 al 06/2009

Nome e indirizzo del datore di lavoro **Giardino dei Navigli, Via Alzaia - Naviglio Grande**
Tipo di azienda o settore Asilo nido privato
Tipo di impiego Educatrice dell'infanzia
Principali mansioni e responsabilità Educazione, insegnamento e intrattenimento bimbi della fascia d'età 3-6 anni
Organizzazione e preparazione di attività didattiche per lo sviluppo psicomotorio.

Date Dal 12/06/2006 al 27/07/2006

Nome e indirizzo del datore di lavoro **City Service Coop.Sociale, Via Isonzo 2 Busto Arizio (VA)**
Tipo di azienda o settore Cooperativa Sociale
Tipo di impiego Educatrice
Principali mansioni e responsabilità Progettazione ed organizzazione di attività didattiche per bambini e adolescenti attraverso: gioco, sport, esplorazione e conoscenza del territorio e laboratori pittorico-espressivi

Date 2006

Nome e indirizzo del datore di lavoro **Golf Tolcinasco srl**
Tipo di azienda o settore Centro Golf
Tipo di impiego Animatrice (fascia d'età 6-10 anni)
Principali mansioni e responsabilità Conduzione di laboratori ludico-sportivi

ISTRUZIONE E FORMAZIONE

Date Marzo 2017
Nome e tipo di istituto di istruzione **Università degli Studi di Milano - Bicocca**
Nome del corso Dipartimento di Sociologia e ricerca sociale - Corso di laurea in Sociologia
Obiettivo del corso Promuovere l'eccellenza nell'indagine scientifica sulla società contemporanea e nello studio della teoria sociale
Titolo di tesi *Il volto umano delle imprese: casi di studio sui servizi per l'infanzia in azienda*

Date Luglio 2001
Nome e tipo di istituto di istruzione **Istituto magistrale "G. Agnesi", via Tabacchi, Milano**
Nome del corso Socio-psico-pedagogico

CORSI

Date Ottobre 2019 a Febbraio 2020
Nome del corso Corso di Alta formazione professionale in educatore alla teatralità di I livello. Obiettivi: migliorare le capacità di gestione di un gruppo di lavoro in ambito educativo-formativo; migliorare, a a scopo professionale, le competenze empatiche, l'attitudine relazionale e comunicativa; potenziare la capacità di progettazione di apprendimento in chiave pluridisciplinare, valorizzando la portata educativa del linguaggio teatrale.

Date Aprile 2016
Nome del corso Coaching, improvvisazione teatrale e giochi di ruolo

Date Luglio 2016
Nome del corso Seminari su Assertività, Resilienza e Autostima.

CAPACITÀ E COMPETENZE

PERSONALI

Ho seguito un corso di teatro denominato "Teatro Counseling", un percorso innovativo di crescita.

Personale e professionale. Attraverso l'esplorazione e la cura degli stato d'animo e delle emozioni infatti, ho affinato le mie capacità creative come strumento educativo e riabilitativo. L'intreccio di movimento, arte e teatro ha contribuito a consolidare strumenti e conoscenze atte a favorire, per sé e per gli altri, un miglioramento del benessere psicofisico (autostima e competenze emotive).

Acquisite nel corso della vita e della carriera ma non necessariamente riconosciute da certificati e diplomi

ufficiali.

ALTRE

LINGUE

Inglese Livello B1 (Entry Level Certificate in ESOL International) 21/03/2014

Capacità di lettura First Class Pass

Capacità di scrittura First Class Pass

Capacità di espressione orale Pass

CAPACITÀ E COMPETENZE

RELAZIONALI

Vivere e lavorare con altre persone, in ambiente multiculturale, occupando posti in cui la comunicazione è importante e in situazioni in cui è essenziale lavorare in squadra (ad es. cultura e sport), ecc.

Ottime capacità comunicative e relazionali che ho sviluppato e affinato durante il mio iter professionale e personale in qualità di educatrice e front office. Ottime capacità di ascolto ed empatia che ho potuto accrescere anche mediante l'esperienza all'interno di strutture sciali che mi hanno dato la possibilità di confrontarmi con persone in situazioni di disagio psico-sociale.

CAPACITÀ E COMPETENZE

ORGANIZZATIVE

Ad es. coordinamento e amministrazione di persone, progetti, bilanci; sul posto di lavoro, in attività di volontariato (ad es. cultura e sport), a casa, ecc.

Ottime capacità di team building e di organizzazione che ho avuto modo di affinare durante l'esperienza di lavoro aziendale e mediante la collaborazione ad eventi culturali.

CAPACITÀ E COMPETENZE

TECNICHE

Con computer, attrezzature specifiche, macchinari, ecc.

Conoscenza del pacchetto office (word, excel, power point) e navigazione internet.

**CAPACITÀ E COMPETENZE
ARTISTICHE**

Musica, scrittura, disegno ecc.

Ottima capacità di disegno e riproduzione di immagini; buone capacità di recitazione e messa in scena; esperienze di scrittura creativa e lettura espressiva; interesse per la danza e la musica ed esperienza di ginnastica ritmica.

PATENTE B

INFORMAZIONI PERSONALI

De Sanctis Ilaria

📍 s.c martella casarco n25, 65010 PESCARA (Italia)

☎ 3899820788

✉ ilariapink@hotmail.it; ilariadesanctis@psypec.it

Data di nascita 26 AGO. 87 | Nazionalità Italiana

ESPERIENZA
PROFESSIONALE

GIUGNO 2017- GIUGNO 2018

**EDUCATORE COMUNITA' EDUCATIVA PER MINOR: "L'ARCOBALENO"
"SOLIDA" SRL SILVI MARINA**

AGO. 09—alla data attuale

AIUTO BARMAN

LE PALME PICC.COOP.ARL
VIALE TEVERE 61, 64029 SILVI MARINA (Italia)

Attività o settore BAR

ISTRUZIONE E FORMAZIONE

APR. 2018

**CORSO POTENZIAMENTO DISLESSIA, DISORTOGRAFIA
DSA Academy**

Le basi neurologiche del Dsa, il potenziamento della lettura nella dislessia, il potenziamento dell'ortografia nella Disortografia, strumenti e interventi per discalculia e disgrafia.

SET 14—SET. 15

Tirocinio post lauream

Società Italiana di Medicina Psicosomatica (SIMP) Sezione Pescara, Pescara (Italia)

lo sviluppo evolutivo e affettivo dell'infanzia, dell'adolescenza e degli adulti; l'ascolto di registrazioni di terapia di coppia e di gruppo, con relative indagini nella letteratura; l'analisi della domanda per individuo, coppia e famiglia; il primo colloquio e la tecnica del colloquio; discussione di casi clinici.

11—14

**CORSO DI LAUREA MAGISTRALE IN PSICOLOGIA APPLICATA,
CLINICA E DELLA SALUTE
UNIVERSITA' DEGLI STUDI DELL'AQUILA**

Titolo di Tesi: CEFALEE CRONICHE DELL'ETA' EVOLUTIVA: FATTORI DI CRONICIZZAZIONE IN UN GRUPPO DI PAZIENTI.

Relatore: Prof.E.Tozzi.

Tirocinio/Stage svolto per il completamento del corso di studi: si.

Luogo del tirocinio: U.O.C. Di Neuropsichiatria dell'infanzia e dell'adolescenza

Ospedale San Salvatore L'AQUILA

Laurea Specialistica con Votazione finale: 108

- 06-11 **CORSO DI LAUREA TRIENNALE IN SCIENZE PSICOLOGICHE APPLICATE**
 UNIVERSITA' DEGLI STUDI DELL'AQUILA
PSICOLOGIA GENERALE, SPERIMENTALE E DELLA VALUTAZIONE CLINICA
- Titolo di Tesi: IL DISTURBO DA DEFICIT D'ATTENZIONE ED IPERATTIVITA' (ADHD): L'EVOLUZIONE.
 Relatore: Prof. E. Tozzi.
 Tirocinio/Stage svolto per il completamento del corso di studi: sì.
- Luogo del tirocinio: consultorio familiare di Atri appartenente all'ASL di TERAMO
 Laurea triennale con Votazione finale: 85
- 01-06 **Diploma di Maturità Scientifica.**
 Liceo Scientifico "B. Spaventa", Montesilvano (Italia)
Diploma con Votazione finale: 68

COMPETENZE PERSONALI

Lingua madre italiano

Altre lingue	COMPRESIONE		PARLATO		PRODUZIONE SCRITTA
	Ascolto	Lettura	Interazione	Produzione orale	
inglese	A2	A2	A2	A1	A1
spagnolo	B1	A2	A2	A2	A1
francese	A1	A1	A1	A1	A1

Livelli: A1 e A2: Utente base - B1 e B2: Utente autonomo - C1 e C2: Utente avanzato
Quadro Comune Europeo di Riferimento delle Lingue

- Competenze comunicative **CAPACITÀ NEL LAVORARE IN GRUPPO STILE DI COMUNICAZIONE ASSERTIVO, CHIARO ED EFFICACE CAPACITÀ DI ASCOLTO, COMPRESIONE ED EMPATIA**
- Competenze organizzative e gestionali **LEADERSHIP E CAPACITÀ DI GESTIONE DEL GRUPPO DI LAVORO. FACILITÀ NELLA COMPRESIONE ED ANALISI DELLA SITUAZIONE. CAPACITÀ DI PROBLEMSOLVING. CAPACITÀ DI PRENDERE DECISIONI.**
- Competenze professionali **COMPETENZA NELL'UTILIZZO DI TEST DI VALUTAZIONE PSICOLOGICA DELLA PERSONALITÀ, DI BATTERIE DIAGNOSTICHE A VASTO SPETTRO SPECIFICHE (MMPI 2, CBA 2.0, ECC.)**
- Competenza digitale **Ottima conoscenza tecnica di **Windows** e dei suoi programmi. ECDL (European Computer Driving Licence)**
- Patente di guida **B**

ULTERIORI INFORMAZIONI



Curriculum vitae

De Sanctis Ilaria

Dopo aver superato l'esame di stato nella prima sessione utile (NOVEMBRE 2015) nell'Università degli Studi "G. d'Annunzio" Chieti, mi sono iscritta all'Albo degli Psicologi d'Abruzzo SEZ. A con il numero 2723 in data 27.04.2016

Autorizzo il trattamento dei dati personali contenuti nel mio curriculum vitae in base art. 13 del D. Lgs. 196/2003.



Curriculum vitae

De Sanctis Ilaria

Ilaria De Sanctis

Ilaria De Sanctis

FONDAZIONE SANTA CATERINA

Codice fiscale 91070870687 – Partita iva 01718440686

VIA MANZONI 29 - 65121 PESCARA PE

Numero R.E.A

Registro Imprese di PESCARA n. 91070870687

Capitale Sociale Lit i.v.

BILANCIO PREVENTIVO DI ESERCIZIO AL 31/08/2021

Gli importi presenti sono espressi in unita' di euro

STATO PATRIMONIALE - ATTIVO	31/08/2021
A) CREDITI VERSO SOCI P/VERS.TI ANCORA DOVUTI	0
B) IMMOBILIZZAZIONI	
I) IMMOBILIZZAZIONI IMMATERIALI	255.658
II) IMMOBILIZZAZIONI MATERIALI	57.716
III) IMMOBILIZZAZIONI FINANZIARIE	71.014
B TOTALE IMMOBILIZZAZIONI	384.388
C) ATTIVO CIRCOLANTE	
I) RIMANENZE	0
) Immobilizzazioni materiali destinate alla vendita	0
II) CREDITI :	
1) Esigibili entro l'esercizio successivo	205.501
II TOTALE CREDITI :	205.501
III) ATTIVITA' FINANZIARIE (non immobilizz.)	0
IV) DISPONIBILITA' LIQUIDE	318.515
C TOTALE ATTIVO CIRCOLANTE	524.016
D) RATEI E RISCONTI	74.126
TOTALE STATO PATRIMONIALE - ATTIVO	982.530

STATO PATRIMONIALE - PASSIVO**31/08/2021****A) PATRIMONIO NETTO**

I) Capitale	845.965
II) Riserva da soprapprezzo delle azioni	0
III) Riserve di rivalutazione	0
IV) Riserva legale	0
V) Riserve statutarie	0
VI) Altre riserve	0
VII) Ris. per operaz. di copert. dei flussi fin. attesi	0
VIII) Utili (perdite) portati a nuovo	295.552 -
IX) Utile (perdita) dell' esercizio	15.408 -
) Perdita ripianata nell'esercizio	0
X) Riserva negativa per azioni proprie in portafoglio	0
A TOTALE PATRIMONIO NETTO	535.005

B) FONDI PER RISCHI E ONERI

C) TRATTAMENTO FINE RAPPORTO LAVORO SUBORDINATO	166.499
--	----------------

D) DEBITI

1) Esigibili entro l'esercizio successivo	231.776
2) Esigibili oltre l'esercizio successivo	49.250
D TOTALE DEBITI	281.026

E) RATEI E RISCONTI

0

TOTALE STATO PATRIMONIALE - PASSIVO

982.530

CONTO ECONOMICO**31/08/2021****A) VALORE DELLA PRODUZIONE**

1) Ricavi delle vendite e delle prestazioni	655.820
5) Altri ricavi e proventi	
a) Contributi in c/esercizio	423.007
b) Altri ricavi e proventi	2.288
5 TOTALE Altri ricavi e proventi	425.295

A TOTALE VALORE DELLA PRODUZIONE	1.081.115
B) COSTI DELLA PRODUZIONE	
6) per materie prime,suss.,di cons.e merci	7.053
7) per servizi	95.310
8) per godimento di beni di terzi	108.025
9) per il personale:	
a) salari e stipendi	603.041
b) oneri sociali	184.874
c) trattamento di fine rapporto	68.005
d) trattamento di quiescenza e simili	0
e) altri costi	487
9 TOTALE per il personale:	856.407
10) ammortamenti e svalutazioni:	
a) ammort. immobilizz. immateriali	18.046
b) ammort. immobilizz. materiali	3.419
10 TOTALE ammortamenti e svalutazioni:	21.465
14) oneri diversi di gestione	7.510
B TOTALE COSTI DELLA PRODUZIONE	1.095.770
A-B TOTALE DIFF. TRA VALORE E COSTI DI PRODUZIONE	14.655 -
C) PROVENTI E ONERI FINANZIARI	
16) Altri proventi finanz. (non da partecipaz.)	
d) proventi finanz. diversi dai precedenti:	
d5) da altri	0
d TOTALE proventi finanz. diversi dai precedenti:	0
16 TOTALE Altri proventi finanz. (non da partecipaz.)	0
17) interessi e altri oneri finanziari da:	
e) altri debiti	753
17 TOTALE interessi e altri oneri finanziari da:	753
15+16-17±17bis TOTALE DIFF. PROVENTI E ONERI FINANZIARI	753 -
D) RETTIFICHE DI VAL. DI ATTIV. E PASSIV. FINANZIARIE	
A-B±C±D TOTALE RIS. PRIMA DELLE IMPOSTE	15.408 -

20) Imposte redd.eserc.,correnti,differite,anticipate	
<i>c) imposte differite e anticipate</i>	0
<i>d) proventi (oneri) da adesione al consol/trasp. fisc</i>	0
20 TOTALE Imposte redd.eserc.,correnti,differite,anticipate	0
21) Utile (perdite) dell'esercizio	15.408 -